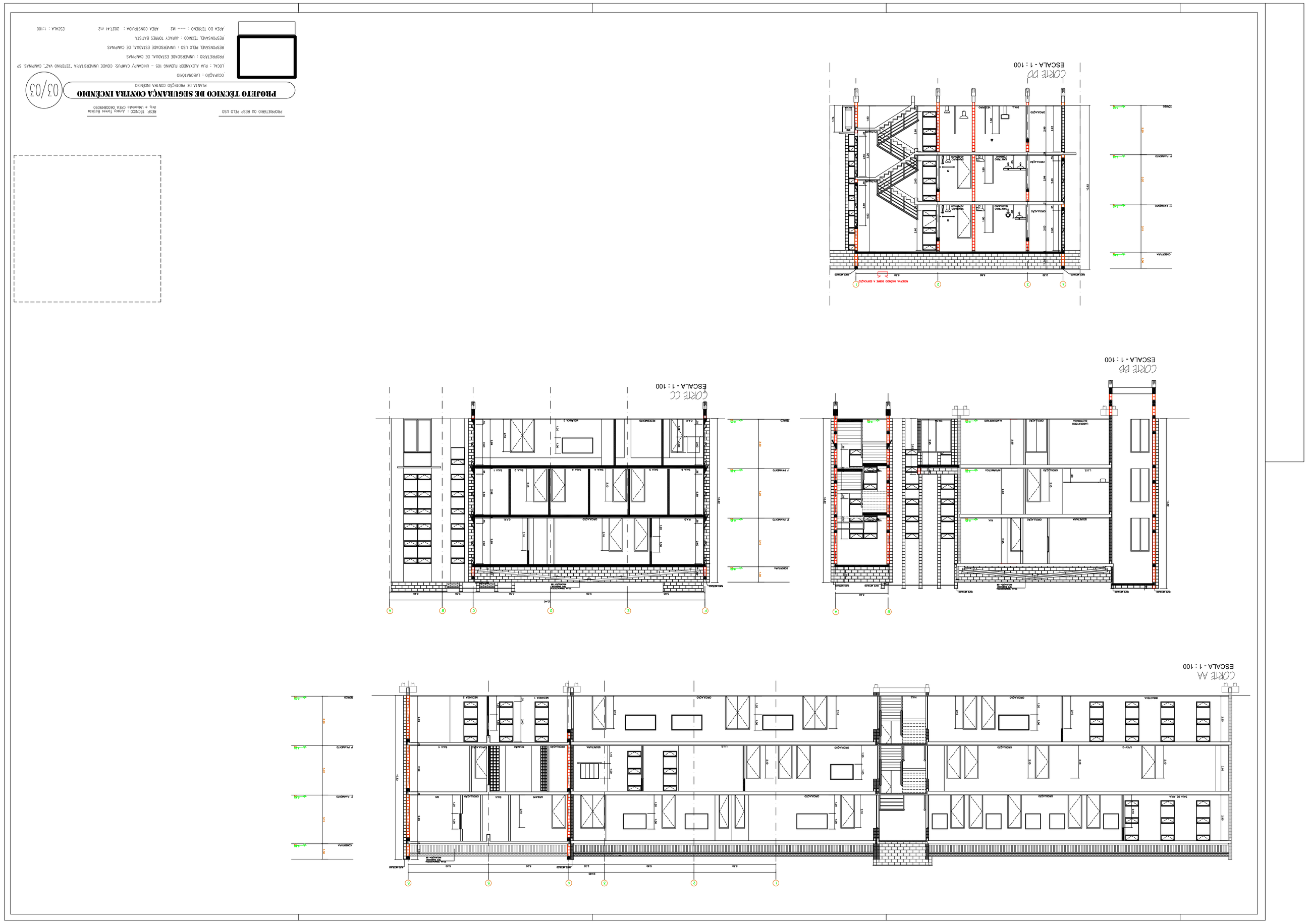

PROJETO TÉCNICO DE SEGURANÇA CONTRA INCÊNDIO

03/03

PROPRIETÁRIO OU RESP. PELO USO

RESP. TÉCNICO : Jeremy Torres Batista
Arq. e Urbanista CREA 060084909

COMPAÇÃO : LABORATÓRIO

LOCAL : RUA ALEXANDER FLEMING 105 - UNICAMP/ CAMPUS: CIDADE UNIVERSITÁRIA "ZEFERINO VAZ", CAMPINAS, SP

RESPONSÁVEL PELO USO : UNIVERSIDADE ESTADUAL DE CAMPINAS

RESPONSÁVEL TÉCNICO : JURACY TORRES BATISTA

AREA DO TERRENO : --- M2 AREA CONSTRUÍDA : 2027.41 m2 ESCALA : 1:100