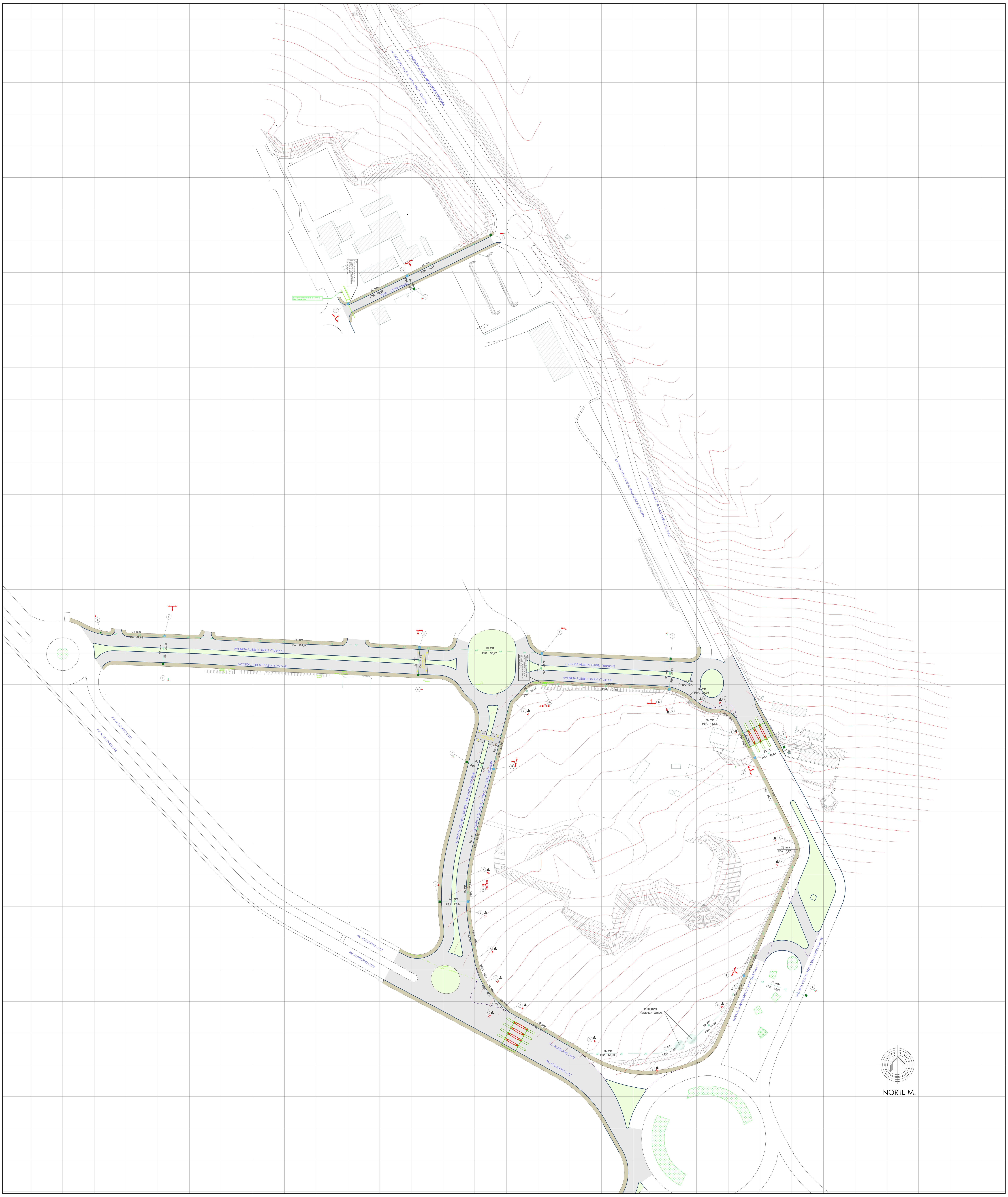

DETALHES E QUANTITATIVO RESUMO DAS CONEXÕES

DETALHE	TIPO	DESCRIÇÃO	QUANTIDADE
	1	RG 75 FºFº CAP 75 PVC PBA JE	2
	2	RG 75 FºFº TE RED 75x75 PBA JE RG 50 FºFº	1
	3	C22,5 75 PVC RED JE	13
	4	CAP 75 PVC PBA JE	3
	5	RG 75 FºFº TE 75x75 PVC PBA JE RG 75 FºFº RG 50 FºFº	4
	6	C45 75 PVC PBA JE	3
	7	RG 75 FºFº C90 75 PVC PBA JE	1
	8	CAP 50 PVCJEI	5
	9	RG 75 FºFº TE 75x75 PVC PBA JE RG 75 FºFº RG 50 FºFº	2
	10	TE 50x50 PVC PBA JE RG 50 FºFº RG 50 FºFº	2
	25	RG 75 FºFº TE 75x75 PVC PBA JE C22,5 75 PVC PBA JE	1

QUANTITATIVO RESUMO REDE DE ABASTECIMENTO

CAIXA DE CONTROLE: 13 un — Ø75mm AF - REDE ABASTECIMENTO EM PBA: 1.324,60m

CAIXA DE ESPERA: 10 un — Ø50mm AF - REDE ABASTECIMENTO EM PBA: 244,05m

BLOCO DE ANCORAGEM: 16 un — Ømm MATERIAL EXTENSÃO

XX NÚMERO DO TIPO DE DETALHE DE PEÇAS

PLANTA-CHAVE

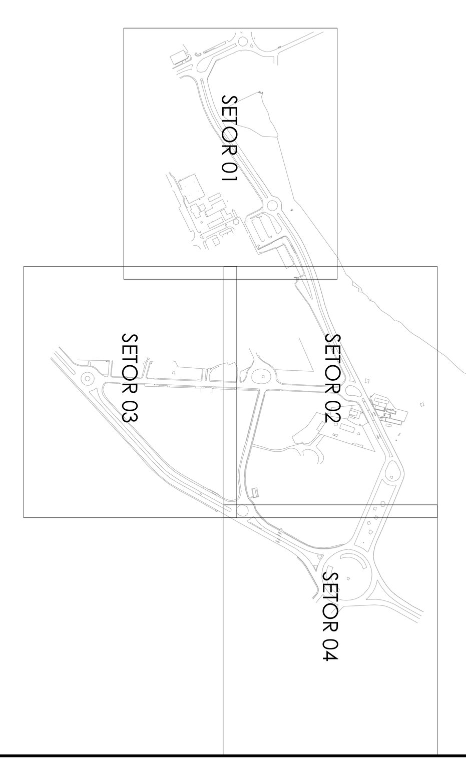

LEGENDA

OBSTÁCULO MÓVEL PARA INVERSÃO DE TRAFEGO
CAIXA ÁGUAS PLUVIAIS — AP - REDE ÁGUAS PLUVIAIS
CAIXA ESGOTO — ES - REDE DE ESGOTO
CAIXA TELEFONE — TEL - REDE TELEFONE
CAIXA DE REDE DE ABASTECIMENTO — AA - REDE DE ABASTECIMENTO
CAIXA REDE DE COMBATE A INCENDIO — CI - REDE DE COMBATE A INCÊNDIO
CAIXA DE REDE DE ÁGUA BRUTA — AB - REDE DE ÁGUA BRUTA
CAIXA ELÉTRICA — EL - REDE ELÉTRICA
CAIXA COMPUTAÇÃO — CL - REDE COMPUTAÇÃO
CAIXA CORREGO — COR - CORREGO
VEGETAÇÃO — COBERTURA
ÁREA CONSTRUIDA — POÇO DE VISITA
AT ATERRAMENTO — TALUDE
HIDRANTE — BOCA DE LOBO
ÁRVORE — POSTE
LUMINÁRIA — CANALETA
PLACA DE SINALIZAÇÃO — ORELHÃO

PLANTA DE LOCALIZAÇÃO

Sem escala

ATENÇÃO
A autoria do projeto não é responsabilidade deste Núcleo, cabendo à este, apenas sua análise e gerenciamento.

NÚCLEO DE GERENCIAMENTO DE PROJETOS DE OBRAS
Pró-reitoria de Desenvolvimento Universitário
UNIVERSIDADE ESTADUAL DE CAMPINAS

OBRA: Proj. de Infra-estrutura de Ampliação da Área Médica da Unicamp
LOCAL: Cidade Universitária Zeferino Vaz - Campinas, SP
autores projeto básico / preliminar: Wilson Jorge Marques - CREA 0601496930
CÓDIGO DA OBRA: ÁREA MÉDICA

REV.	MODIFICAÇÃO	RESP.	DATA
05			
04			
03			
02			
01			

LOCAL: Cidade Universitária Zeferino Vaz - Distrito de Barão Geraldo - Campinas, SP
OBRA: Projeto de Infra-Estrutura de Ampliação da Área Médica da Unicamp
ETAPA: Executivo
TÍTULO: Implantação Geral - Redes de Água Potável

ENGENHEIRO RESPONSÁVEL E COORDENADOR: WILSON JORGE MARQUES - CREA nº 0601496930
DESENVOLVIMENTO: MATHEUS MORAIS MINATEL, RENATO FRANÇA DA SILVA

ARQUIVO: AM_INFRA_HID14.dwg
DIMENSÕES: 841 x 1189
DATA: JUN/2011
ESCALA: 1:1000
HID 14/19

GRACO PROJETOS, EMPREENDIMENTOS E CONSTRUÇÃO LTDA.
RUA PADRE TEIXEIRA, 1531 - CENTRO - SÃO CARLOS - SP
FONE / FAX: (16) 3372-2188 / 3307-7643 projetos@gracoarq.com.br - www.gracoarq.com.br